



Svazek obcí Panství hradu Veverří
Hvozdec 16, 664 71 Veverská Bítýška
IČ: 71217371

Schválený závěrečný účet

Svazku obcí Panství hradu Veverří za rok 2020

Na základě zákona č. 250/2000 Sb. o rozpočtových pravidlech územních rozpočtů, ve znění pozdějších platných předpisů, zveřejňuje Svazek obcí Panství hradu Veverří schválený závěrečný účet svazku za rok 2020.

1. Plnění příjmů a výdajů za kalendářní rok 2020 (Výkaz FIN 2-12 M)

| | schválený rozpočet | upravený rozpočet | skutečnost |
|--|--------------------|-------------------|-------------------|
| Daňové příjmy | 0,00 | 0,00 | 0,00 |
| Nedaňové příjmy | | | |
| § 3639 | 140 000,00 | 140 000,00 | 75 005,00 |
| § 6310 | 100,00 | 100,00 | 0,00 |
| Kapitálové příjmy | 0,00 | 0,00 | 0,00 |
| Přijaté transfery | 141 600,00 | 141 600,00 | 141 325,00 |
| Příjmy celkem | 281 700,00 | 281 700,00 | 216 325,00 |
| Běžné výdaje | 298 100,00 | 298 100,00 | 127 917,80 |
| Kapitálové výdaje | 0,00 | 0,00 | 0,00 |
| v tom: | | | |
| § 3399 | 46 000,00 | 46 000,00 | 73 216,96 |
| § 3639 | 140 000,00 | 140 000,00 | 69 585,75 |
| § 3745 | 50 500,00 | 50 500,00 | 0,00 |
| § 6310 | 1 500,00 | 1 500,00 | 120,00 |
| § 6399 | 100,00 | 100,00 | 0,00 |
| § 6409 | 43 600,00 | 43 600,00 | 35 517,50 |
| Výdaje celkem | 281 700,00 | 281 700,00 | 118 854,46 |
| Financování (krytí ze zůstatku na účtu) | 0,00 | 0,00 | -97 470,54 |

Příloha: výkaz FIN 2-12 M k 31. 12. 2020 – plnění rozpočtu svazku v plném členění podle rozpočtové skladby

2. Hospodaření s majetkem (inventarizační zpráva)

Výsledek inventarizace: Inventarizace majetku byla provedena k 31. 12. 2020. Nebyly zjištěny žádné přebytky ani manka a škody.

Příloha: Inventarizační zpráva

3. Zpráva o výsledku přezkoumání hospodaření svazku za rok 2020

Přezkoumání provedeno na základě žádosti svazku a v souladu se zákonem č. 420/2004 Sb., o přezkoumávání hospodaření ÚSC a DSO pracovníky odboru kontroly Krajského úřadu Jihomoravského kraje dne 10. 2. 2021.

Závěr: Při přezkoumání hospodaření dobrovolného svazku obcí Svazek obcí Panství hradu Veveří za rok 2020 nebyly zjištěny chyby a nedostatky. Při přezkoumání hospodaření za rok 2020 nebyla zjištěna žádná závažná rizika, která by mohla mít negativní dopad na hospodaření svazku obcí v budoucnosti.

Příloha: Zpráva o výsledku přezkoumání hospodaření za rok 2020

4. Vyúčtování finančních prostředků ke státnímu rozpočtu, státním fondům a rozpočtům krajů a dotace poskytnuté

V roce 2020 nebyla čerpána žádná dotace.

5. Komentář k závěrečnému účtu

Dobrovolný svazek obcí Svazek obcí Panství hradu Veveří (dále jen DSO) byl založen v roce 2003 a k 31. 12. 2020 eviduje tyto členy:

| | |
|--------------|-----------------------|
| Obec Hvozdec | Obec Chudčice |
| Obec Javůrek | Obec Rozdrojovice |
| Obec Říčany | Obec Veverské Knínice |

Svazek obcí Panství hradu Veveří se v roce 2020 soustředil hlavně na tyto priority ve své činnosti:

- čištění komunikací v členských obcích svazku, rozšíření nabídky i do jiných míst
- poznávání regionu – Tour de Veveří – trasa přes všechny členské obce s poznáváním jejich zajímavostí a okolí – vzhledem k pandemické situaci se v roce 2020 akce nekonala
- prezentace regionu – natáčení a zveřejňování videoreportáží z akcí pořádaných svazkem nebo konaných v členských obcích

Předmětem činnosti svazku je realizace rozvoje mikroregionu, zejména rozvoje cestovního ruchu, ochrany životního prostředí, propagace regionu, vytváření příznivých vnitřních a vnějších vztahů schválených orgány svazku. Za předmět činnosti se považují i takové akce a aktivity, které se z objektivních důvodů netýkají všech členských obcí, ale pouze některých z nich.

DSO může vyvíjet vlastní ekonomickou činnost. V roce 2020 prováděl svazek čištění komunikací v členských obcích, několik úkonů bylo provedeno i na jiných místech. Činnost byla mírně zisková – 16.783 Kč.

V roce 2020 byly přijaty členské příspěvky od členských obcí svazku ve výši 25,- Kč za každého trvale hlášeného občana dané obce. Obce na příspěvcích v roce 2020 svazku celkem zaplatily 141.325,- Kč.

Rozpočet pro rok 2020 byl schválen členskou schůzí svazku dne 17. 12. 2019 jako vyrovnaný ve výši 281.700 Kč příjmy a 281.700 Kč výdaje. Schválený rozpočet nebyl během roku upraven žádným rozpočtovým opatřením.

Celý návrh závěrečného účtu byl od 17. 5. do 30. 6. 2021 vyvěšený na webových stránkách svazku, <http://www.panstvihraduveveri.cz/dokumenty/> i na úředních deskách příslušných obcí.

Schváleno členskou schůzí svazku dne 29. 6. 2021.

Dokument je od 9. 7. 2021 zveřejněný v elektronické podobě na webových stránkách svazku <http://www.svazekveveri.cz/dokumenty/>.



Ing. Jan Studený
předseda svazku

VÝKAZ PRO HODNOCENÍ PLNĚNÍ ROZPOČTU ÚZEMNÍCH SAMOSPRÁVNÝCH CELKŮ, DOBROVOLNÝCH SVAZKŮ OBCÍ A REGIONÁLNÍCH RAD

sestavený k 12/2020
(v Kč na dvě desetinná místa)

| | | |
|------|-------|-----------------|
| Rok | Měsíc | IČO |
| 2020 | 12 | 71217371 |

Název a sídlo účetní jednotky:
Svazek obcí Panství hradu Veveří, Hvozdec čp. 16, 664 71 Hvozdec

I. Rozpočtové příjmy

| ODPA | POL | Text | Schválený rozpočet | Rozpočet po změnách | Výsledek od počátku roku | |
|---|----------|--|--------------------|---------------------|--------------------------|---------------|
| <i>a</i> | <i>b</i> | <i>c</i> | <i>1</i> | <i>2</i> | <i>3</i> | |
| Bez ODP A | | | | | | |
| 0000 | 4121 | Neinvestiční přijaté transfery od obcí | 141 600,00 | 141 600,00 | 141 325,00 | 99,8 % |
| Celkem za 0000: | | | 141 600,00 | 141 600,00 | 141 325,00 | 99,8 % |
| Komunální služby a územní rozvoj j.n. | | | | | | |
| 3639 | 2111 | Příjmy z poskytování služeb a výrobků | 140 000,00 | 140 000,00 | 75 000,00 | 53,6 % |
| Celkem za 3639: | | | 140 000,00 | 140 000,00 | 75 000,00 | 53,6 % |
| Obecné příjmy a výdaje z finančních operací | | | | | | |
| 6310 | 2141 | Příjmy z úroků (část) | 100,00 | 100,00 | - | 0 % |
| Celkem za 6310: | | | 100,00 | 100,00 | - | 0 % |
| Rozpočtové příjmy: | | | 281 700,00 | 281 700,00 | 216 325,00 | 76,8 % |

II. Rozpočtové výdaje

| ODPA | POL | Text | Schválený rozpočet | Rozpočet po změnách | Výsledek od počátku roku | |
|--|----------|--|--------------------|---------------------|--------------------------|---------------|
| <i>a</i> | <i>b</i> | <i>c</i> | <i>1</i> | <i>2</i> | <i>3</i> | |
| Ostatní záležitosti kultury, církví a sděl.prostř. | | | | | | |
| 3399 | 5021 | Ostatní osobní výdaje | 1 000,00 | 1 000,00 | - | 0 % |
| 3399 | 5139 | Nákup materiálu j.n. | 12 000,00 | 12 000,00 | - | 0 % |
| 3399 | 5169 | Nákup ostatních služeb | 30 000,00 | 30 000,00 | 8 000,00 | 26,7 % |
| 3399 | 5194 | Věcné dary | 3 000,00 | 3 000,00 | - | 0 % |
| Celkem za 3399: | | | 46 000,00 | 46 000,00 | 8 000,00 | 17,4 % |
| Komunální služby a územní rozvoj j.n. | | | | | | |
| 3639 | 5021 | Ostatní osobní výdaje | 50 000,00 | 50 000,00 | 22 500,00 | 45 % |
| 3639 | 5139 | Nákup materiálu j.n. | 2 000,00 | 10 000,00 | 6 876,01 | 68,8 % |
| 3639 | 5156 | Pohonné hmoty a maziva | 45 000,00 | 45 000,00 | 20 233,50 | 45 % |
| 3639 | 5163 | Služby peněžních ústavů | 14 600,00 | 14 600,00 | 14 599,00 | 100 % |
| 3639 | 5171 | Opravy a udržování | 28 400,00 | 20 400,00 | 9 008,45 | 44,2 % |
| Celkem za 3639: | | | 140 000,00 | 140 000,00 | 73 216,96 | 52,3 % |
| Péče o vzhled obcí a veřejnou zeleň | | | | | | |
| 3745 | 5169 | Nákup ostatních služeb | 50 500,00 | 50 500,00 | - | 0 % |
| Celkem za 3745: | | | 50 500,00 | 50 500,00 | - | 0 % |
| Obecné příjmy a výdaje z finančních operací | | | | | | |
| 6310 | 5163 | Služby peněžních ústavů | 1 500,00 | 1 500,00 | 120,00 | 8 % |
| Celkem za 6310: | | | 1 500,00 | 1 500,00 | 120,00 | 8 % |
| Ostatní finanční operace | | | | | | |
| 6399 | 5362 | Platby daní a poplatků státnímu rozpočtu | 100,00 | 100,00 | - | 0 % |
| Celkem za 6399: | | | 100,00 | 100,00 | - | 0 % |
| Ostatní činnosti j.n. | | | | | | |
| 6409 | 5021 | Ostatní osobní výdaje | 24 000,00 | 24 000,00 | 24 000,00 | 100 % |
| 6409 | 5168 | Zpracování dat a služby souv. s inf. a kom.technol | 5 100,00 | 5 100,00 | 5 021,50 | 98,5 % |
| 6409 | 5169 | Nákup ostatních služeb | 3 000,00 | 3 000,00 | 1 440,00 | 48 % |
| 6409 | 5179 | Ostatní nákupy j.n. | 11 500,00 | 11 500,00 | 7 056,00 | 61,4 % |
| Celkem za 6409: | | | 43 600,00 | 43 600,00 | 37 517,50 | 86 % |
| Rozpočtové výdaje: | | | 281 700,00 | 281 700,00 | 118 854,46 | 42,2 % |

III. Financování - třída 8

| Název | Číslo řádku | Schválený rozpočet | Rozpočet po změnách | Výsledek od počátku roku |
|---|-------------|--------------------|---------------------|--------------------------|
| <i>text</i> | <i>r</i> | <i>1</i> | <i>2</i> | <i>3</i> |
| Krátkodobé financování z tuzemska | | | | |
| Krátkodobé vydané dluhopisy | + 8111 | - | - | - |
| Uhrazené splátky krátkodobých vydaných dluhopisů | - 8112 | - | - | - |
| Krátkodobé přijaté půjčené prostředky | + 8113 | - | - | - |
| Uhrazené splátky krátkodobých přijatých půjčených prostředků | - 8114 | - | - | - |
| Změna stavu krátkodobých prostředků na bankovních účtech | +/- 8115 | - | - | 97 470,54- |
| Aktivní krátkodobé operace řízení likvidity - příjmy | + 8117 | - | - | - |
| Aktivní krátkodobé operace řízení likvidity - výdaje | - 8118 | - | - | - |
| Dlouhodobé financování z tuzemska | | | | |
| Dlouhodobé vydané dluhopisy | + 8121 | - | - | - |
| Uhrazené splátky dlouhodobých vydaných dluhopisů | - 8122 | - | - | - |
| Dlouhodobé přijaté půjčené prostředky | + 8123 | - | - | - |
| Uhrazené splátky dlouhodob. přijatých půjčených prostředků | - 8124 | - | - | - |
| Změna stavu dlouhodob. prostředků na bankovních účtech | +/- 8125 | - | - | - |
| Aktivní dlouhodobé operace řízení likvidity - příjmy | + 8127 | - | - | - |
| Aktivní dlouhodobé operace řízení likvidity - výdaje | - 8128 | - | - | - |
| Krátkodobé financování ze zahraničí | | | | |
| Krátkodobé vydané dluhopisy | + 8211 | - | - | - |
| Uhrazené splátky krátkodobých vydaných dluhopisů | - 8212 | - | - | - |
| Krátkodobé přijaté půjčené prostředky | + 8213 | - | - | - |
| Uhrazené splátky krátkodobých přijatých půjčených prostředků | - 8214 | - | - | - |
| Změna stavu krátkodobých prostředků na bankovních účtech | +/- 8215 | - | - | - |
| Aktivní krátkodobé operace řízení likvidity - příjmy | + 8217 | - | - | - |
| Aktivní krátkodobé operace řízení likvidity - výdaje | - 8218 | - | - | - |
| Dlouhodobé financování ze zahraničí | | | | |
| Dlouhodobé vydané dluhopisy | + 8221 | - | - | - |
| Uhrazené splátky dlouhodobých vydaných dluhopisů | - 8222 | - | - | - |
| Dlouhodobé přijaté půjčené prostředky | + 8223 | - | - | - |
| Uhrazené splátky dlouhodob. přijatých půjčených prostředků | - 8224 | - | - | - |
| Změna stavu dlouhodob. prostředků na bankovních účtech | +/- 8225 | - | - | - |
| Aktivní dlouhodobé operace řízení likvidity - příjmy | + 8227 | - | - | - |
| Aktivní dlouhodobé operace řízení likvidity - výdaje | - 8228 | - | - | - |
| Opravné položky k peněžním operacím | | | | |
| Operace z peněžních účtů organizace nemající charakter příjmů a výdajů vládního sektoru | +/- 8901 | - | - | - |
| Nerealizované kurzové rozdíly | +/- 8902 | - | - | - |
| Nepřevedené částky vyrovnávající schodek | +/- 8905 | - | - | - |
| Financování (součet za třídu 8) | 8000 | - | - | 97 470,54- |

IV. Rekapitulace příjmů, výdajů, financování a jejich konsolidace

| Název | Číslo řádku | Schválený rozpočet | Rozpočet po změnách | Výsledek od počátku roku |
|--|-------------|--------------------|---------------------|--------------------------|
| <i>text</i> | <i>r</i> | <i>41</i> | <i>42</i> | <i>43</i> |
| Třída 1 - Daňové příjmy | 4010 | - | - | - |
| Třída 2 - Nedaňové příjmy | 4020 | 140 100,00 | 140 100,00 | 75 000,00 |
| Třída 3 - Kapitálové příjmy | 4030 | - | - | - |
| Třída 4 - Přijaté transfery | 4040 | 141 600,00 | 141 600,00 | 141 325,00 |
| Příjmy celkem | 4050 | 281 700,00 | 281 700,00 | 216 325,00 |
| Konsolidace příjmů | 4060 | - | - | - |
| v tom položky: | | | | |
| 2223 - Příjmy z fin. vypořádání min.let mezi krajem a obcemi | 4061 | - | - | - |
| 2226 - Příjmy z fin. vypořádání min.let mezi obcemi | 4062 | - | - | - |
| 2227 - Příjmy z fin. vypořádání min.let mezi reg. radou a kraji, obcemi a DSO | 4063 | - | - | - |
| 2441 - Splátky půjčených prostředků od obcí | 4070 | - | - | - |
| 2442 - Splátky půjčených prostředků od krajů | 4080 | - | - | - |
| 2443 - Splátky půjčených prostředků od regionálních rad | 4081 | - | - | - |
| 2449 - Ostatní splátky půjčených prostředků od veřejných rozpočtů územní úrovně | 4090 | - | - | - |
| 4121 - Neinvestiční přijaté transfery od obcí | 4100 | 141 600,00 | 141 600,00 | 141 325,00 |
| 4122 - Neinvestiční přijaté transfery od krajů | 4110 | - | - | - |
| 4123 - Neinvestiční přijaté transfery od regionálních rad | 4111 | - | - | - |
| 4129 - Ostatní neinvestiční přijaté transfery od rozpočtů územní úrovně | 4120 | - | - | - |
| 4133 - Převody z vlastních rezervních fondů (jiných než OSS) | 4130 | - | - | - |
| 4134 - Převody z rozpočtových účtů | 4140 | - | - | - |
| 4137 - Neinvestiční převody mezi statutárními městy (hl.m.Prahou) a jejich městskými obvody nebo částmi - příjmy | 4145 | - | - | - |
| 4138 - Převody z vlastní pokladny | 4146 | - | - | - |
| 4139 - Ostatní převody z vlastních fondů | 4150 | - | - | - |
| 4221 - Investiční přijaté transfery od obcí | 4170 | - | - | - |
| 4222 - Investiční přijaté transfery od krajů | 4180 | - | - | - |
| 4223 - Investiční přijaté transfery od regionálních rad | 4181 | - | - | - |
| 4251 - Investiční převody mezi statutárními městy (hl.m.Prahou) a jejich městskými obvody nebo částmi - příjmy | 4182 | - | - | - |
| 4229 - Ostatní investiční přijaté transfery od rozpočtů územní úrovně | 4190 | - | - | - |
| ZJ 024 - Transfery přijaté z území jiného okresu | 4191 | - | - | - |
| ZJ 025 - Splátky půjčených prostř.přijatých z území jiného okresu | 4192 | - | - | - |
| ZJ 028 - Transfery přijaté z území jiného kraje | 4193 | - | - | - |
| ZJ 029 - Splátky půjčených prostř.přij. z území jiného kraje | 4194 | - | - | - |
| Příjmy celkem po konsolidaci | 4200 | 281 700,00 | 281 700,00 | 216 325,00 |

IV. Rekapitulace příjmů, výdajů, financování a jejich konsolidace

| Název | Číslo řádku | Schválený rozpočet | Rozpočet po změnách | Výsledek od počátku roku |
|--|-------------|--------------------|---------------------|--------------------------|
| <i>text</i> | <i>r</i> | <i>41</i> | <i>42</i> | <i>43</i> |
| Třída 5 - Běžné výdaje | 4210 | 281 700,00 | 281 700,00 | 118 854,46 |
| Třída 6 - Kapitálové výdaje | 4220 | - | - | - |
| Výdaje celkem | 4240 | 281 700,00 | 281 700,00 | 118 854,46 |
| Konsolidace výdajů | 4250 | - | - | - |
| v tom položky: | | | | |
| 5321 - Neinvestiční transfery obcím | 4260 | - | - | - |
| 5323 - Neinvestiční transfery krajům | 4270 | - | - | - |
| 5325 - Neinvestiční transfery regionálním radám | 4271 | - | - | - |
| 5329 - Ostatní neinvestiční transfery veřejným rozpočtům územní úrovně | 4280 | - | - | - |
| 5342 - Převody FKSP a sociálnímu fondu obcí a krajů | 4281 | - | - | - |
| 5344 - Převody vlastním rezervním fondům územních rozpočtů | 4290 | - | - | - |
| 5345 - Převody vlastním rozpočtovým fondům | 4300 | - | - | - |
| 5347 - Neinvestiční převody mezi statutárními městy (hl.m.Prahou) a jejich městskými obvody nebo částmi - výdaje | 4305 | - | - | - |
| 5348 - Převody do vlastní pokladny | 4306 | - | - | - |
| 5349 - Ostatní převody vlastním fondům | 4310 | - | - | - |
| 5366 - Výdaje z finančního vypořádání minulých let mezi krajem a obcemi | 4321 | - | - | - |
| 5367 - Výdaje z finančního vypořádání minulých let mezi obcemi | 4322 | - | - | - |
| 5368 - Výdaje z finančního vypořádání minulých let mezi reg. radou a kraji, obcemi a DSO | 4323 | - | - | - |
| 5641 - Neinvestiční půjčené prostředky obcím | 4330 | - | - | - |
| 5642 - Neinvestiční půjčené prostředky krajům | 4340 | - | - | - |
| 5643 - Neinvestiční půjčené prostředky regionálním radám | 4341 | - | - | - |
| 5649 - Ostatní neinvestiční půjčené prostředky veřejným rozpočtům územní úrovně | 4350 | - | - | - |
| 6341 - Investiční transfery obcím | 4360 | - | - | - |
| 6342 - Investiční transfery krajům | 4370 | - | - | - |
| 6345 - Investiční transfery regionálním radám | 4371 | - | - | - |
| 6349 - Ostatní investiční transfery veř.rozp.územní úrovně | 4380 | - | - | - |
| 6363 - Investiční převody mezi statutárními městy (hl.m.Prahou) a jejich městskými obvody nebo částmi - výdaje | 4381 | - | - | - |
| 6441 - Investiční půjčené prostředky obcím | 4400 | - | - | - |
| 6442 - Investiční půjčené prostředky krajům | 4410 | - | - | - |
| 6443 - Investiční půjčené prostředky regionálním radám | 4411 | - | - | - |
| 6449 - Ostatní investiční půjčené prostředky veřejným rozpočtům územní úrovně | 4420 | - | - | - |
| ZJ 026 - Transfery poskytnuté na území jiného okresu | 4421 | - | - | - |
| ZJ 027 - Půjčené prostředky poskytnuté na území jiného okresu | 4422 | - | - | - |
| ZJ 035 - Transfery poskytnuté na území jiného kraje | 4423 | - | - | - |
| ZJ 036 - Půjčené prostředky poskytnuté na území jiného kraje | 4424 | - | - | - |
| Výdaje celkem po konsolidaci | 4430 | 281 700,00 | 281 700,00 | 118 854,46 |
| Saldo příjmů a výdajů po konsolidaci | 4440 | - | - | 97 470,54 |
| Třída 8 - Financování | 4450 | - | - | 97 470,54- |
| Konsolidace financování | 4460 | - | - | - |
| Financování celkem po konsolidaci | 4470 | - | - | 97 470,54- |

VI. Stavy a změny stavů na bankovních účtech a v pokladně

| Název bankovního účtu | Číslo řádku | Počáteční stav k 1.1. | Stav ke konci vyk. období | Změna stavu ban.účtů |
|-------------------------|----------------|--------------------------|------------------------------|-------------------------|
| <i>text</i> | <i>r</i> | <i>61</i> | <i>62</i> | <i>63</i> |
| Základní běžný účet ÚSC | 6010 | 108 472,58 | 205 943,12 | 97 470,54- |
| Běžné účty fondů ÚSC | 6020 | - | - | - |
| Běžné účty celkem | 6030 | 108 472,58 | 205 943,12 | 97 470,54- |
| Pokladna | 6040 | - | - | - |

VII.Vybrané záznamové jednotky

| Název | Číslo řádku | Schválený rozpočet | Rozpočet po změnách | Výsledek od počátku roku |
|-------------|-------------|--------------------|---------------------|--------------------------|
| <i>text</i> | <i>r</i> | <i>71</i> | <i>72</i> | <i>73</i> |

| | | | | |
|---|-------------|---|---|---|
| ZJ 024 - Transfery přijaté z území jiného okresu | 7090 | - | - | - |
| v tom položky: | | | | |
| 2226 - Příjmy z fin. vypořádání min.let mezi obcemi | 7092 | - | - | - |
| 4121 - Neinvestiční přijaté transfery od obcí | 7100 | - | - | - |
| 4129 - Ostatní neinvestiční přijaté transfery od rozpočtů územní úrovně | 7110 | - | - | - |
| 4221 - Investiční přijaté transfery od obcí | 7120 | - | - | - |
| 4229 - Ostatní investiční přijaté transfery od rozpočtů územní úrovně | 7130 | - | - | - |
| ZJ 025 - Splátky půjč. prostř. příj. z území jiného okresu | 7140 | - | - | - |
| v tom položky: | | | | |
| 2441 - Splátky půjčených prostředků od obcí | 7150 | - | - | - |
| 2449 - Ost. spl. půjčených prostř. od veř. rozp.územ.úrovně | 7160 | - | - | - |
| ZJ 026 - Transfery poskytnuté na území jiného okresu | 7170 | - | - | - |
| v tom položky: | | | | |
| 5321 - Neinvestiční transfery obcím | 7180 | - | - | - |
| 5329 - Ost. neinvest. transfery veřejným rozp. územní úrovně | 7190 | - | - | - |
| 5367 - Výdaje z fin. vypoř. min. let mezi obcemi | 7192 | - | - | - |
| 6341 - Investiční transfery obcím | 7200 | - | - | - |
| 6349 - Ost. invest. transfery veřejným rozp. územní úrovně | 7210 | - | - | - |
| ZJ 027 - Půjč. prostředky poskytnuté na území jin. okresu | 7220 | - | - | - |
| v tom položky: | | | | |
| 5641 - Neinvestiční půjčené prostředky obcím | 7230 | - | - | - |
| 5649 - Ost.neinvest.půjčené prostř.veř. rozp.územní úrovně | 7240 | - | - | - |
| 6441 - Investiční půjčené prostředky obcím | 7250 | - | - | - |
| 6449 - Ostatní investiční půjčené prostředky veřejným rozpočtům územní úrovně | 7260 | - | - | - |
| ZJ 028 - Transfery přijaté z území jiného kraje | 7290 | - | - | - |
| v tom položky: | | | | |
| 2223 - Příjmy z fin. vypořádání min. let mezi krajem a obcemi | 7291 | - | - | - |
| 2226 - Příjmy z fin. vypořádání min. let mezi obcemi | 7292 | - | - | - |
| 4121 - Neinvestiční přijaté transfery od obcí | 7300 | - | - | - |
| 4122 - Neinvestiční přijaté transfery od krajů | 7310 | - | - | - |
| 4129 - Ostatní neinvestiční přijaté transfery od rozpočtů územní úrovně | 7320 | - | - | - |
| 4221 - Investiční přijaté transfery od obcí | 7330 | - | - | - |
| 4222 - Investiční přijaté transfery od krajů | 7340 | - | - | - |
| 4229 - Ostatní investiční přijaté transfery od rozpočtů územní úrovně | 7350 | - | - | - |

VII. Vybrané záznamové jednotky

| Název | Číslo řádku | Schválený rozpočet | Rozpočet po změnách | Výsledek od počátku roku |
|---|----------------|-----------------------|------------------------|-----------------------------|
| <i>text</i> | <i>r</i> | <i>71</i> | <i>72</i> | <i>73</i> |
| ZJ 029 - Splátky půjč. prostř. přij. z území jiného kraje | 7360 | - | - | - |
| v tom položky: | | | | |
| 2441 - Splátky půjčených prostředků od obcí | 7370 | - | - | - |
| 2442 - Splátky půjčených prostředků od krajů | 7380 | - | - | - |
| 2449 - Ost. spl. půjčených prostř. od veř. rozp. územní úrovně | 7390 | - | - | - |
| ZJ 035 - Transfery poskytnuté na území jiného kraje | 7400 | - | - | - |
| v tom položky: | | | | |
| 5321 - Neinvestiční transfery obcím | 7410 | - | - | - |
| 5323 - Neinvestiční transfery krajům | 7420 | - | - | - |
| 5329 - Ostatní neinvestiční transfery veřejným rozpočtům územní úrovně | 7430 | - | - | - |
| 5366 - Výdaje z fin. vypořádání min.let mezi krajem a obcemi | 7431 | - | - | - |
| 5367 - Výdaje z fin. vypořádání minulých let mezi obcemi | 7432 | - | - | - |
| 6341 - Investiční transfery obcím | 7440 | - | - | - |
| 6342 - Investiční transfery krajům | 7450 | - | - | - |
| 6349 - Ost.invest.transfery veřejným rozp. územní úrovně | 7460 | - | - | - |
| ZJ 036 - Půjčené prostředky posk. na území jiného kraje | 7470 | - | - | - |
| v tom položky: | | | | |
| 5641 - Neinvestiční půjčené prostředky obcím | 7480 | - | - | - |
| 5642 - Neinvestiční půjčené prostředky krajům | 7490 | - | - | - |
| 5649 - Ost.neinvest.půjčené prostř.veř. rozp.územní úrovně | 7500 | - | - | - |
| 6441 - Investiční půjčené prostředky obcím | 7510 | - | - | - |
| 6442 - Investiční půjčené prostředky krajům | 7520 | - | - | - |
| 6449 - Ostatní investiční půjčené prostředky veřejným rozpočtům územní úrovně | 7530 | - | - | - |

IX. Přijaté transfery a půjčky ze státního rozpočtu, státních fondů a regionálních rad

| Účelový znak | Položka | Výsledek od počátku roku |
|--------------|----------|--------------------------|
| <i>a</i> | <i>b</i> | <i>93</i> |

X. Transfery a půjčky poskytnuté regionálními radami územně samosprávným celkům, dobrovolným svazkům obcí a regionálním radám

| Účelový znak | Kód územní jednotky | Položka | Výsledek od počátku roku |
|--------------|---------------------|----------|--------------------------|
| <i>a</i> | <i>b</i> | <i>c</i> | <i>103</i> |

XI. Příjmy ze zahraničních zdrojů a související příjmy v členění podle jednotlivých nástrojů a prostorových jednotek

| ODPA | POL | Popis | Nástroj | Prost. jedn. | Schválený rozpočet | Rozpočet po změnách | Výsledek od počátku roku |
|----------|----------|-------|----------|--------------|--------------------|---------------------|--------------------------|
| <i>a</i> | <i>b</i> | | <i>c</i> | <i>d</i> | <i>1</i> | <i>2</i> | <i>3</i> |

XII. Výdaje spolufinancované ze zahraničních zdrojů a související výdaje v členění podle jednotlivých nástrojů a prostorových jednotek

| ODPA | POL | Popis | Nástroj | Prost. jedn. | Schválený rozpočet | Rozpočet po změnách | Výsledek od počátku roku |
|----------|----------|-------|----------|--------------|--------------------|---------------------|--------------------------|
| <i>a</i> | <i>b</i> | | <i>c</i> | <i>d</i> | <i>1</i> | <i>2</i> | <i>3</i> |

Odesláno dne: 19.1.2021

Razítko:

Podpis vedoucího účetní jednotky:



Došlo dne:

Odpovídající za údaje o rozpočtu:
tel:

O skutečnosti:
tel:

| | | | |
|--|--------------|--------------|------|
| 347 - Závazky ke státnímu rozpočtu | 0,00 | 0,00 | 0,00 |
| 348 - Pohledávky za rozpočty ÚSC | 0,00 | 0,00 | 0,00 |
| 349 - Závazky za rozpočty ÚSC | 0,00 | 0,00 | 0,00 |
| 373 - Poskytnuté zálohy na dotace | 0,00 | 0,00 | 0,00 |
| 374 - Přijaté zálohy na dotace | 239 661,00 | 239 661,00 | 0,00 |
| 377 - Ostatní krátkodobé pohledávky | 0,00 | 0,00 | 0,00 |
| 378 - Ostatní krátkodobé závazky | 0,00 | 0,00 | 0,00 |
| 381 - Náklady příštích období | 0,00 | 0,00 | 0,00 |
| 383 - Výdaje příštích období | 0,00 | 0,00 | 0,00 |
| 384 - Výnosy příštích období | 0,00 | 0,00 | 0,00 |
| 385 - Příjmy příštích období | 0,00 | 0,00 | 0,00 |
| 388 - Dohadné účty aktivní | 239 661,00 | 239 661,00 | 0,00 |
| 389 - Dohadné účty pasivní | 0,00 | 0,00 | 0,00 |
| 401 - Jmění účetní jednotky | 39 177,54 | 39 177,54 | 0,00 |
| 403 - Transfery na pořízení dlouh.majetku | 1 665 221,40 | 1 665 221,40 | 0,00 |
| 406 - Oceňovací rozdíly při změně metody | 17 551,92 | 17 551,92 | 0,00 |
| 407 - Jiné oceňovací rozdíly | 0,00 | 0,00 | 0,00 |
| 441 - Rezervy | 0,00 | 0,00 | 0,00 |
| 451 - Dlouhodobé bankovní úvěry | 0,00 | 0,00 | 0,00 |
| 459 - Dlouhodobé závazky | 0,00 | 0,00 | 0,00 |
| 469 - Dlouhodobé pohledávky | 0,00 | 0,00 | 0,00 |
| 902 - Jiný drobný dlouhodobý hmotný majetek | 0,00 | 0,00 | 0,00 |
| 905 - Odepsané pohledávky | 0,00 | 0,00 | 0,00 |
| 909 - Ostatní majetek | 0,00 | 0,00 | 0,00 |
| 915 - Krátkodobé podm.pohledávky z transferů | 0,00 | 0,00 | 0,00 |
| 916 - Krátkodobé podm.závazky z jiných smluv | 0,00 | 0,00 | 0,00 |
| 933 - Krátkodobé podm.pohledávky | 0,00 | 0,00 | 0,00 |
| 955 - Dlouhodobé podm.pohledávky k jiným zdrojům | 0,00 | 0,00 | 0,00 |
| 982 - Dlouhodobé podm.závazky z posk.zajištění | 0,00 | 0,00 | 0,00 |

Komentář:

Inventarizace majetku svazku, pohledávek a závazků byla provedena v období od **04.01.2021 do 22.01.2021**.

V průběhu inventarizace nebyly zjištěny žádné rozdíly.

| | |
|----------------------|------|
| Přebytky | 0,00 |
| Manka a škody | 0,00 |
| Neupotřebitelné věci | 0,00 |

předseda ÚIK: Ing. Jan Studený

členové ÚIK: Karel Jobánek

Stanislav Slouka

účetní svazku: Ing. Stanislava Volavá





Inventarizační zpráva - sumář + komentář

o výsledku řádné roční inventarizace majetku, pohledávek a závazků svazku

podle stavu ke dni

31.12.2020

Sumář:

| | podle inventarizace | podle účetnictví | rozdíl |
|---|---------------------|------------------|--------|
| 013 - Software | 0,00 | 0,00 | 0,00 |
| 018 - Drobný dlouhodobý nehmotný majetek | 6 171,00 | 6 171,00 | 0,00 |
| 019 - Ostatní dlouhodobý nehmotný majetek | 0,00 | 0,00 | 0,00 |
| 041 - Nedokončený dlouh.nehmotný majetek | 0,00 | 0,00 | 0,00 |
| 051 - Poskyt. zálohy na dlouh.nehm.majetek | 0,00 | 0,00 | 0,00 |
| 078 - Oprávky k drobnému dlouh. nehm. majetku | 0,00 | 0,00 | 0,00 |
| 079 - Oprávky k ostatnímu dlouh.nehm. majetku | 6 171,00 | 6 171,00 | 0,00 |
| 021 - Budovy, stavby | 0,00 | 0,00 | 0,00 |
| 022 - Samostatné movité věci a soubory | 2 884 230,00 | 2 884 230,00 | 0,00 |
| 028 - Drobný dlouhodobý hmotný majetek | 6 413,00 | 6 413,00 | 0,00 |
| 029 - Ostatní dlouhodobý hmotný majetek | 0,00 | 0 | 0,00 |
| 031 - Pozemky | 0,00 | 0,00 | 0,00 |
| 032 - Umělecká díla a předměty | 500 000,00 | 500 000,00 | 0,00 |
| 036 - Pozemky - přeceněné RH | 0,00 | 0,00 | 0,00 |
| 042 - Nedokončený dlouh.hmotný majetek | 95 200,00 | 95 200,00 | 0,00 |
| 052 - Poskytnuté zálohy na dl.hmot. majetek | 0,00 | 0,00 | 0,00 |
| 063 - Ost.dlouhodobé cenné papíry a majetek | 0,00 | 0,00 | 0,00 |
| 068 - Termínované vklady dlouhodobé | 0,00 | 0,00 | 0,00 |
| 069 - Ostatní dlouhodobý finanční majetek | 0,00 | 0,00 | 0,00 |
| 081 - Oprávky k budovám, stavbám | 0,00 | 0,00 | 0,00 |
| 082 - Oprávky k sam. movitým věcem a souborům | 1 622 430,00 | 1 622 430,00 | 0,00 |
| 088 - Oprávky k drobnému dlouh.hmotnému majetku | 6 413,00 | 6 413,00 | 0,00 |
| 231 - Základní běžný účet | 205 943,12 | 205 943,12 | 0,00 |
| 236 - Běžné účty peněžních fondů | 0,00 | 0,00 | 0,00 |
| 244 - Termínované vklady krátkodobé | 0,00 | 0,00 | 0,00 |
| 245 - Jiné běžné účty - kauce | 0,00 | 0,00 | 0,00 |
| 261 - Pokladna | 0,00 | 0,00 | 0,00 |
| 262 - Peníze na cestě | 0,00 | 0,00 | 0,00 |
| 263 - Ceniny | 0,00 | 0,00 | 0,00 |
| 281 - Krátkodobé bankovní úvěry | 0,00 | 0,00 | 0,00 |
| 285 - Jiné krátkodobé půjčky | 0,00 | 0,00 | 0,00 |
| 311 - Odběratelé | 15 000,00 | 15 000,00 | 0,00 |
| 314 - Poskytnuté provozní zálohy | 0,00 | 0,00 | 0,00 |
| 321 - Dodavatelé | 0,00 | 0,00 | 0,00 |
| 324 - Přijaté zálohy | 0,00 | 0,00 | 0,00 |
| 325 - Závazky z dělené správy a z kaucí | 0,00 | 0,00 | 0,00 |
| 331 - Zaměstnanci | 0,00 | 0,00 | 0,00 |
| 333 - Ostatní závazky vůči zaměstnancům | 0,00 | 0,00 | 0,00 |
| 335 - Pohledávky za zaměstnanci | 0,00 | 0,00 | 0,00 |
| 336 - Sociální pojištění | 0,00 | 0,00 | 0,00 |
| 337 - Zdravotní pojištění | 0,00 | 0,00 | 0,00 |
| 341 - Daň z příjmů | 0,00 | 0,00 | 0,00 |
| 342 - Ostatní přímé daně | 0,00 | 0,00 | 0,00 |
| 343 - DPH | 0,00 | 0,00 | 0,00 |
| 344 - Daně ostatní | 0,00 | 0,00 | 0,00 |
| 345 - Pohledávky ostatní | 0,00 | 0,00 | 0,00 |
| 346 - Pohledávky za státním rozpočtem | 0,00 | 0,00 | 0,00 |



Svazek obcí Panství hradu Veverří

Hvozdec č. 16, 664 71 Veverská Bítýška

IČ: 71217371

INVENTARIZAČNÍ ZPRÁVA

o výsledku **řádné roční inventarizace** majetku, pohledávek a závazků
podle stavu ke dni **31. 12. 2020**

Inventarizační činnosti:

Plán inventur

Plán inventur byl včas zpracován a řádně schválen. Inventarizační komise postupovala v souladu s vyhláškou a vnitroorganizační směrnici. Metodika postupů při inventarizaci byla dodržena. Podpisy členů inventarizačních komisí byly odsouhlaseny na podpisové vzory a nebyly zjištěny rozdíly. Nedošlo k žádnému pracovnímu úrazu. Termíny inventur byly dodrženy.

Proškolení členů inventarizačních komisí

Proškolení proběhlo v budově obecního úřadu Říčany.

Podmínky pro ověřování skutečnosti a součinnost zaměstnanců

Nebyly zjištěny žádné odchylky od žádoucího stavu.

Přijatá opatření ke zlepšení průběhu inventur, k informačním tokům

Bez přijatých opatření. Inventarizace proběhla řádně, podklady byly řádně připraveny a ověřeny na skutečnost. U inventur byl přítomen hmotně odpovědný pracovník.

Dle plánu inventur byl zjištěn skutečný stav majetku a závazků a ostatních inventarizačních položek pasiv a podrozvahy, který je zaznamenán v inventurních soupisech.

Skutečný stav byl porovnán na účetní stav majetku a závazků a ostatních inventarizačních položek. Nebyly shledány žádné přírůstky ani úbytky.

Přílohy:

Seznamy inventurních soupisů

Datum zpracování: 22. 01. 2021

Inventarizační komise:

Předseda: Ing. Jan Studený

podpis

Člen: Karel Jobánek

podpis

Člen: Stanislav Slouka

podpis

Účetní svazku: Ing. Stanislava Volavá

podpis



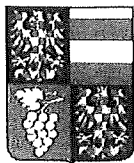

Krajský úřad Jihomoravského kraje
Odbor kontrolní a právní
Žerotínovo náměstí 3
601 82 Brno

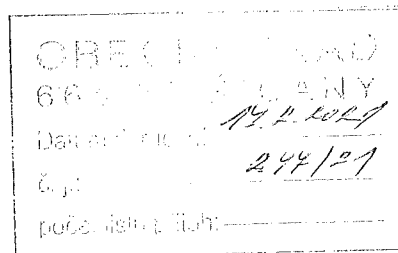

SpZn.: S - JMK 44874/2020 OKP

Z P R Á V A
o výsledku přezkoumání hospodaření za rok 2020
dobrovolného svazku obcí (dále jen svazek obcí)
SVAZEK OBCÍ PANSTVÍ HRADU VEVEŘÍ,
okres Brno-venkov

Zpráva o výsledku přezkoumání hospodaření byla vypracována na základě **Zápisu z dílčího přezkoumání hospodaření**, které proběhlo dne 20. října 2020 a na základě **výsledku konečného přezkoumání hospodaření**, které se uskutečnilo dne 10. února 2021. Přezkoumání hospodaření proběhlo na základě ustanovení § 53 zákona č. 128/2000 Sb., o obcích a v souladu se zákonem č. 420/2004 Sb., o přezkoumávání hospodaření územních samosprávných celků a dobrovolných svazků obcí (dále jen zákon o přezkoumávání hospodaření).

Místo provedení přezkoumání:

dílčí přezkoumání: Krajský úřad Jihomoravského kraje
Žerotínovo náměstí 3, 601 82 Brno

konečné přezkoumání: Krajský úřad Jihomoravského kraje
Žerotínovo náměstí 3, 601 82 Brno

Přezkoumání vykonal:

Kontrolor pověřený řízením přezkoumání: **Helena Slámová**

Pověření k přezkoumání hospodaření ve smyslu § 5 zákona o přezkoumávání hospodaření vydala JUDr. Dagmar Dorovská – pověřena vedením odboru kontrolního a právního Krajského úřadu Jihomoravského kraje.

Při přezkoumání byli přítomni:

Ing. Jan Studený - předseda

Ing. Stanislava Volavá - účetní

Předmět přezkoumání:

Předmětem přezkoumání hospodaření jsou oblasti hospodaření uvedené v § 2 odst. 1 a 2 zákona o přezkoumávání hospodaření, posouzené podle hledisek uvedených v § 3 tohoto zákona. Přezkoumání hospodaření bylo vykonáno výběrovým způsobem.

Při posuzování jednotlivých právních úkonů se vychází ze znění právních předpisů platných ke dni uskutečnění tohoto úkonu.

Podle ustanovení § 2 odst. 3 zákona o přezkoumávání hospodaření nebyly předmětem přezkoumání údaje, na které se vztahuje povinnost mlčenlivosti podle daňového řádu.

Přezkoumání hospodaření bylo zahájeno dne 15. září 2020, a to doručením písemného oznámení svazku obcí nejpozději 5 dnů přede dnem realizace výkonu přezkoumání.

A. Výsledek přezkoumání

S ohledem na mimořádnou situaci související se šířením koronaviru došlo k omezení možností realizovat přezkoumání hospodaření územních celků obvyklým způsobem a v obvyklém rozsahu v souladu s vytvořeným plánem. V této věci vydalo Ministerstvo financí mimořádné metodické doporučení k výkonu přezkoumání hospodaření územních celků.

Za účelem zajištění splnění základních zákonných povinností přezkoumávajícího orgánu bylo nutné konečné přezkoumání provést korespondenčním způsobem. Požadované písemnosti ke konečnému přezkoumání hospodaření byly předloženy elektronickou formou.

I. Při přezkoumání hospodaření nebyly zjištěny chyby a nedostatky.

B. Plnění opatření k odstranění nedostatků zjištěných

I. při přezkoumání hospodaření za předcházející roky

Při přezkoumání hospodaření za předcházející roky nebyly zjištěny chyby a nedostatky nebo tyto nedostatky byly již napraveny.

II. při předcházejícím dílčím přezkoumání

Při předcházejícím dílčím přezkoumání nebyly zjištěny chyby a nedostatky.

C. Závěr

I. Při přezkoumání hospodaření svazku obcí Svazek obcí Panství hradu Veverčí za rok 2020

nebyly zjištěny chyby a nedostatky

II. Upozornění na případná rizika, která lze dovodit ze zjištěných chyb a nedostatků, která mohou mít negativní dopad na hospodaření svazku obcí v budoucnu:

- *Při přezkoumání hospodaření za rok 2020 nebyla zjištěna žádná závažná rizika, která by mohla mít negativní dopad na hospodaření svazku obcí v budoucnosti.*

III. Poměrové ukazatele zjištěné při přezkoumání hospodaření:

- a) podíl pohledávek na rozpočtu svazku obcí 6,93 %
- b) podíl závazků na rozpočtu svazku obcí 0 %
- c) podíl zastaveného majetku na celkovém majetku svazku obcí 0,00 %

IV. Ověření poměru dluhu svazku obcí k průměru jeho příjmů za poslední 4 rozpočtové roky podle právního předpisu upravujícího rozpočtovou odpovědnost:

Ve smyslu ust. § 17 zákona č. 23/2018 Sb., o pravidlech rozpočtové odpovědnosti se uvedené ověření u dobrovolných svazků obcí neprovádí.

Brno, dne 10. února 2021

Jména a podpisy kontrolorů zúčastněných na konečném dílčím přezkoumání - za Krajský úřad Jihomoravského kraje

Helena Slámová

.....
kontrolor pověřený řízením přezkoumání

.....
podpis kontrolora pověřeného řízením přezkoumání

Poučení

Tato zpráva o výsledku přezkoumání hospodaření je současně i návrhem zprávy o výsledku přezkoumání hospodaření, a je možno ke zjištění v ní uvedené podat písemné stanovisko ve lhůtě do 15 dnů ode dne předání návrhu zprávy kontrolorovi pověřenému řízením přezkoumání. Konečným zněním zprávy se tento návrh stává okamžikem marného uplynutí lhůty, stanovené v § 6 odst. 1 písm. d) zákona o přezkoumávání hospodaření, k podání písemného stanoviska kontrolorovi pověřenému řízením přezkoumání.

Zpráva se vyhotovuje ve dvou stejnopisech, přičemž se jeden stejnopis předává zástupci kontrolovaného subjektu a druhý stejnopis se zakládá do příslušného spisu krajského úřadu.

Zpráva o výsledku přezkoumání hospodaření byla v souladu s ustanovením § 11 zákona o přezkoumávání hospodaření projednána a jeden výtisk převzal předseda svazku obcí Svazek obcí Panství hradu Veveří. Z důvodu mimořádných opatření byl návrh zprávy projednán dálkově, prostřednictvím telefonické komunikace. Nedílnou součástí zprávy je seznam přezkoumávaných písemností uvedených v příloze.

Poslední kontrolní úkon, tj. projednání návrhu zprávy, byl učiněn dne 12. února 2021. Zástupci svazku obcí prohlašují, že poskytnou pravdivé a úplné informace o předmětu přezkoumání a o okolnostech vztahujících se k němu.

Ing. Jan Studený

.....
předseda dobrovolného svazku obcí

.....
podpis předsedy dobrovolného svazku obcí

.....
bcí

Ing. Stanislava Volavá

.....
účetní

.....
podpis účetní



Příloha ke Zprávě o výsledku přezkoumání hospodaření za rok 2020

Při přezkoumání hospodaření byly přezkoumány následující písemnosti:

- *Svazek obcí Panství hradu Veveří – návrh rozpočtu na rok 2020*
- *Svazek obcí Panství hradu Veveří – Schválený rozpočet na rok 2020*
- *Střednědobý výhled rozpočtu na roky 2020 až 2022*
- *Návrh závěrečného účtu Svazku obcí Panství hradu Veveří za rok 2019*
- *Schwálený závěrečný účet Svazku obcí Panství hradu Veveří za rok 2019*
- *Běžný účet Komerční banky a. s., výpis číslo 20 za období 5. 5. 2020, výplata odměn z dohod o provedení práce za období 4/2020*
- *Česká národní bank, výpis číslo 9 ze dne 30. 9. 2020, účet dotace*
- *Běžný účet Komerční banky a. s., výpis číslo 10 ze dne 30. 9. 2020 za období 1. 9. 2020 - 30. 9. 2020*
- *Běžný účet Komerční banky a. s., výpis číslo 9 ze dne 31. 8. 2020 za období 1. 8. 2020 - 31. 8. 2020*
- *Výpis z běžného účtu Komerční banky, a.s., číslo 13 ze dne 31. 12. 2020 - ověření zůstatku účtu*
- *Výpis z běžného účtu České národní banky číslo 12 ze dne 31. 12. 2020 - ověření zůstatku účtu*
- *Evidenze příspěvků Svazku obcí Panství hradu Veveří na rok 2020*
- *Faktura přijatá č. 620007 ze dne 31. 7. 2020, dodavatel IČ 28310942*
- *Analytická rozvaha za rok 2020*
- *Inventurní soupis inventarizační položky – účet 042, 374, 388*
- *Výpis faktur přijatých 2020*
- *Výpis faktur vydaných 2020*
- *Rekapitulace mezd za období 1-12/2020*
- *Rekapitulace mezd zaměstnanců za období 1-9/2020*
- *Výkaz práce za období duben 2020, řidič čistícího vozu včetně běžné údržby vozu*
- *Mzdový list za období 1-9/2020, řidič čistícího vozu včetně běžné údržby vozu*
- *Rekapitulace mezd za období 4/2020 k výplatám odměn z dohod o provedení práce a BU Komerční banky a. s.; číslo 20 za období 5. 5. 2020*
- *Účetní doklady k přezkoumávaným písemnostem*
- *Dodatek č. 1, Stanovy Svazku Panství hradu Veveří*
- *Dohoda o provedení práce ze dne 2. 3. 2020, řidič čistícího vozu včetně běžné údržby vozu*
- *Smlouva č. 13146096 ze Státního fondu životního prostředí ČR a další podklady k dotaci Obnova historické aleje Hrad Veveří-Nové Dvory*
- *Směrnice č. 2/2016 pro zadávání veřejných zakázek malého rozsahu, účinnost 15. 12. 2016*
- *Směrnice č. 2/2019 k zabezpečení zákona o finanční kontrole, účinnost 1. 10. 2019*
- *Směrnice účtová osnova, účinnost od 1. 1. 2020*
- *Zápis z 15. zasedání členské schůze Svazku obcí Panství hradu Veveří konané dne 17. 12. 2019*
- *Zápis z 16. zasedání členské schůze Svazku obcí Panství hradu Veveří konané dne 23. 6. 2020*
- *Zápis z 17. zasedání členské schůze Svazku obcí Panství hradu Veveří konané dne 21. 12. 2020*
- *Zápis kontrolní komise ze dne 21. 12. 2020*